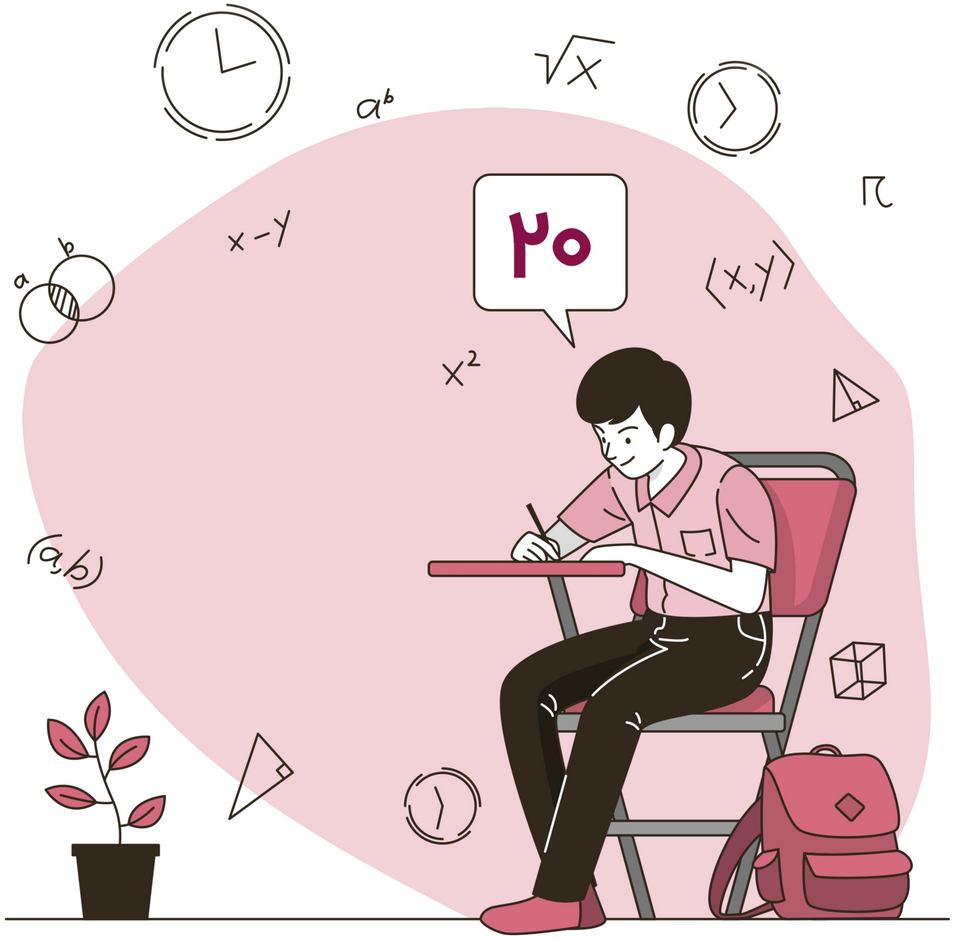

برنامه آزمون‌های نهاییست

ویژه پایه دوازدهم ۱۲

سال تحصیلی ۱۴۰۲-۱۴۰۳

nahabist.ir | nahabist.ir | nahabist | 09002221620

اگر موفقیت رو به شکل یک کوه عظیم، یک سرزمین وسیع، یا یک دروازه محکم و بزرگ در نظر بگیریم، به نظرم کلید صعود، فتح و باز کردن اون فقط یک کلمه هست تداوم.

مطمئنم که همتون داستان‌های زیادی شنیدین، از افراد موفقی که بعد از مدت‌های طولانی تلاش و کلی شکست پشت سر هم، درست در زمانی که تو اوج ناامیدی بودن و فکر می‌کردن که این پایان راهه، فقط با یک تصمیم سرنوشت ساز، که به خودشون قول دادن تسلیم نشن و ادامه بدن تونستن ورق رو به نفع خودشون برگردونن و همون موقع بود که پرنده خوش شانسی نشست روی شونه‌هاشون و اون‌ها رو به سمت قله‌های موفقیت هدایت کرد.

مسیر کنکور بدون شک یک مسیر پر از فراز و نشیب هست، روزهایی هست که ممکنه در بهترین حالت خودتون باشین و ساعت مطالعه‌ای حتی بیشتر از چیزی که هدف گذاری کردین داشته باشین و یا در مقابل روزهایی که خسته و بی‌انگیزه می‌شین، خیلی کمتر از چیزی که انتظارشو داشتین درس می‌خونین. گاهی پیش میاد که توی یک آزمون یه نتیجه فوق العاده کسب می‌کنین و در آزمون دیگه‌ای، نتیجه‌ای که اصلاً به مذاقتون خوش نمیاد. بله این واقعیت مسیر کنکور هست و نه تنها واقعیت مسیر کنکور، بلکه واقعیت زندگی و چیزی که رتبه‌های برتر رو از پشت کنکوری‌ها و افرد موفق رو از کسی که نتونسته موفق بشه متمایز می‌کنه، «تداوم» هست. تداوم تلاش در روزهای سختی و شکست، درست به اندازه روزهای اوج و خوشحالی و لازمه تداوم نه انگیزه هست نه تشویق نه پاداش و نه هیچ چیز دیگه‌ای تنها چیزی که می‌تونه داشتن تداوم رو تضمین کنه، «تعهد» هست. تعهد به هدف و چیزی که دارین براش با ارزش‌ترین دارایی‌تون یعنی عمرتون رو اون هم در این سرنوشت سازترین سال‌ها، صرف می‌کنین.

در مسیر کنکور هم مثل هر کار دیگه‌ای، هر چقدر هم که به انتهای اون نزدیک می‌شین، عملکردتون و کارهایی که انجام می‌دین، تاثیر بیشتر و مهم‌تری روی نتیجه کنکورتون می‌ذاره پس وجود این تعهد و تداوم هم در سال سرنوشت ساز منتهی به کنکور چندین برابر می‌شه.

دانش آموزهای زیادی بودند که اغلب نتایج فوق العاده‌ای کسب می‌کردن و میشه گفت که همه و حتی خودشون از خودشون انتظار رتبه برتر شدن داشتن، اما، فقط چون به خودشون غره شدن و نزدیک به انتهای مسیر کم کاری کردند و گاهاً جا زدن، نتونستن به نتیجه ای که یکم قبل‌تر تو مشتشون بود برسن. و چه بسا دانش آموزهایی هم بودن که پایه قویی نداشتن و یا دیر استارت زده بودن و کسی بهشون امید چندانی نداشت اما چون خودشون به هیچ عنوان ناامید نشدن و نذاشتن هیچ شکستی در مسیر موفقیتشون در هدف رو تحت تاثیر قرار بده، و اتفاقاً از هر شکستی درس گرفتن، تونستن نتیجه‌ای رو کسب کنن که حتی فراتر از انتظار خودشون بود و حتی کسایی هم بودن که تونستن با همین شرایط، رتبه برتر بشن.

در نهایت اینکه مسیر موفقیت کنکور هر چیزی هم که باشه، از هر پستی و بلندیی که رد بشه، و هر چقدر هم پیچ و خم داشته باشه، ذره ذره خاک اون از وجود« تداوم» ساخته شده و تداوم به خاطر وجود «تعهده» که واقعیت پیدا می کنه پس همین حالا، در هر مرحله‌ای از مسیر که هستین، به خودتون قول بدین که به هیچ عنوان تسلیم نشین و هر چقدر هم که خسته شدین یا اوضاع براتون سخت شد، دست از تلاش و مطالعه و آزمون دادن نکشین تا موفقیت در کنکور، نه یک آرزو، بلکه پاداشی باشه که زندگی بهتون «بدهکاره».

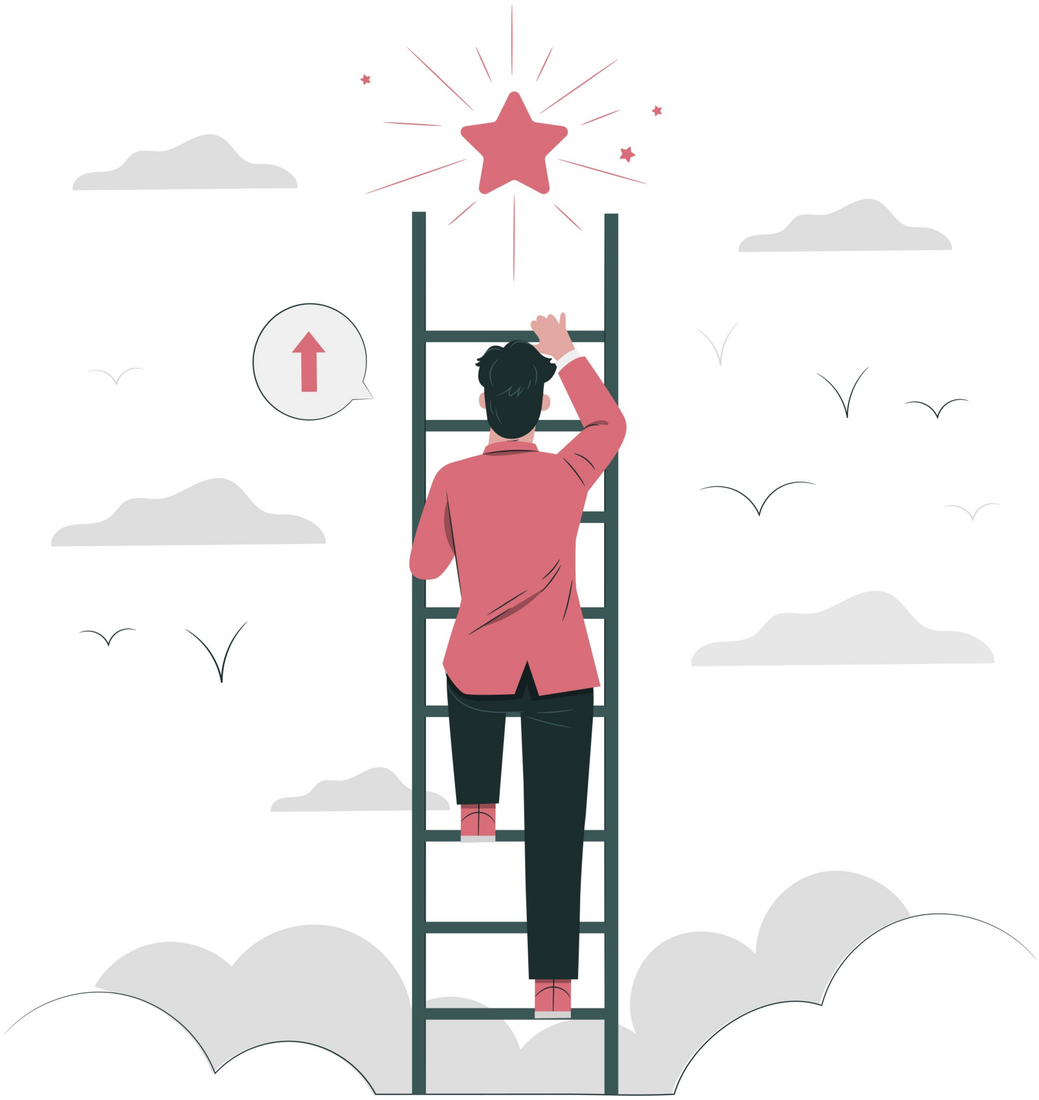

برنامه دروس اختصاصی پایه دوازدهم تجربی

زیست

مرحله اول	مرحله دوم	مرحله سوم	مرحله چهارم	مرحله پنجم	مرحله ششم	مرحله هفتم
فصل ۱ و ۲ مولکول های اطلاعاتی/ جریان اطلاعات در یاخته (صفحه ۱ تا ۳۶)	فصل ۳ و ۴ انتقال اطلاعات در نسل ها/ تغییر در اطلاعات وراثتی (صفحه ۳۷ تا ۶۲)	فصل ۱ تا ۴ مولکولهای اطلاعاتی/ جریان اطلاعات در یاخته/ انتقال اطلاعات در نسل ها/ تغییر در اطلاعات وراثتی (صفحه ۱ تا ۶۲)	فصل ۵ و ۶ از ماده به انرژی/ از انرژی به ماده (صفحه ۶۳ تا ۹۰)	فصل ۷ و ۸ فناوری های نوین/ رفتارهای جانوران (صفحه ۹۱ تا ۱۳۲)	جامع رقابتی کل کتاب	جامع رقابتی کل کتاب

ریاضی

مرحله اول	مرحله دوم	مرحله سوم	مرحله چهارم	مرحله پنجم	مرحله ششم	مرحله هفتم
فصل ۱ و ۲ تابع / مثلثات (صفحه ۱ تا ۴۸)	فصل ۳ و ۴ حد بی نهایت و حد در بینهایت / مشتق (صفحه ۴۹ تا ۱۰۰)	فصل ۱ تا ۴ تابع/مثلثات/ حد بی نهایت و حد در بینهایت/ مشتق (صفحه ۱ تا ۱۰۰)	فصل ۴ و ۵ مشتق / کاربرد مشتق (صفحه ۶۵ تا ۱۲۰)	فصل ۵ و ۶ کاربرد مشتق/ هندسه (صفحه ۱۰۱ تا ۱۴۲)	جامع رقابتی کل کتاب	جامع رقابتی کل کتاب

شیمی

مرحله اول	مرحله دوم	مرحله سوم	مرحله چهارم	مرحله پنجم	مرحله ششم
فصل ۱ مولکول ها در خدمت تندرستی (صفحه ۱ تا ۳۶)	فصل ۲ آسایش و رفاه در سایه شیمی (صفحه ۳۷ تا ۶۶)	فصل ۱ و ۲ مولکول ها در خدمت تندرستی / آسایش و رفاه در سایه شیمی (صفحه ۱ تا ۶۶)	فصل ۳ و ۴ شیوه جلوه ای از هنر زیبایی و ماندگاری/ شیمی راهی به سوی آینده ای روشن تر (صفحه ۶۷ تا ۱۲۳)	جامع رقابتی کل کتاب	جامع رقابتی کل کتاب

فیزیک

مرحله اول	مرحله دوم	مرحله سوم	مرحله چهارم	مرحله پنجم
فصل ۱ و ۲ حرکت بر خط راست/ دینامیک (صفحه ۱ تا ۵۲)	فصل ۱ تا ۳ حرکت بر خط راست/ دینامیک/ نوسان و موج (صفحه ۱ تا ۶۴)	فصل ۳ و ۴ نوسان و موج / آشنایی با فیزیک اتمی و هسته ای (صفحه ۵۲ تا ۱۲۵)	جامع رقابتی کل کتاب	جامع رقابتی کل کتاب

nahabist.ir | nahabist.ir | nahabist | 09002221620

برنامه دروس عمومی پایه دوازدهم

ادبیات

مرحله اول	مرحله دوم	مرحله سوم	مرحله چهارم	مرحله پنجم	مرحله ششم	مرحله هفتم
درس ۱ تا ۵ شکرنعمت/ مست و هوشیار/ آزادی / دماوندیه	درس ۶ تا ۹ نی نامه / درحقیقت عشق/ ازپاریزتا پاریس /کویر	درس ۱ تا ۹ شکرنعمت/ مست و هوشیار/ آزادی/ دماوندیه/ نی نامه/ درحقیقت عشق/ ازپاریزتا پاریس/کویر	درس ۱۰ تا ۱۳ فصل شکوفایی/ آن شب عزیز/ گذرسیاوش از آتش/ خان هشتم	درس ۱۴ تا ۱۸ سی مرغ و سیمرغ/ کباب غاز/ خنده تو/ عشق جاودانی	جامع رقابتی کل کتاب	جامع رقابتی کل کتاب

عربی

مرحله اول	مرحله دوم	مرحله سوم	مرحله چهارم
درس ۱ و ۲ معانی حروف مشبه بالفعل و لا نافیه جنس، حال(صفحه۱ تا صفحه ۳۲)	درس ۳ و ۴ استثنا، مفعول مطلق (صفحه ۳۳ تا صفحه ۶۶)	جامع رقابتی کل کتاب	جامع رقابتی کل کتاب

دینی

مرحله اول	مرحله دوم	مرحله سوم	مرحله چهارم	مرحله پنجم	مرحله ششم	مرحله هفتم
درس ۱ تا ۴ هستی بخش/ یگانه بی‌همتا/ توحید و سبک زندگی/ فقط برای تو (صفحه ۲ تا صفحه ۵۱)	درس ۵ و ۶ قدرت پرواز/ سنت‌های خداوند در زندگی (صفحه ۵۲ تا صفحه ۷۵)	درس ۱ تا ۶ هستی بخش/ یگانه بی‌همتا / توحید و سبک زندگی /فقط برای تو/ قدرت پرواز/ سنت‌های خداوند در زندگی (صفحه ۲ تا صفحه ۷۵)	درس ۷ و ۸ بازگشت /زندگی در دنیای امروز و عمل به احکام الهی (صفحه ۸۰ تا صفحه ۱۰۷)	درس ۹ و ۱۰ پایه‌های استوار/ تمدن جدید و مسئولیت ما (صفحه ۱۰۸ تا صفحه ۱۲۶)	جامع رقابتی کل کتاب	جامع رقابتی کل کتاب

انگلیسی

مرحله اول	مرحله دوم	مرحله سوم	مرحله چهارم
درس ۱ و ۲ (صفحه ۱۵ تا صفحه ۵۹)	درس ۲ و ۳ (صفحه ۵۹ تا صفحه ۹۹)	جامع رقابتی کل کتاب	جامع رقابتی کل کتاب

nahabist.ir | nahabist.ir | nahabist | 09002221620